



Projecten en Advies

Uw contact R.P. Thoolen

T (020) 540 43 49

F (020) 540 45 59

r.p.thoolen@amstelveen.nl

Bewoners omgeving
SBO De Bloeiwijzer

Postbus 4, 1180 BA Amstelveen

Vermeld bij reactie ons kenmerk en datum

van deze brief

Datum 15 april 2021

Ons kenmerk 52.669

Betreft 52.669: Nieuwbouw Gymzaal Den Bloeyenden Wijngaardt 2 te Amstelveen

Beste bewoner,

Op 2 maart jl. is de bouwvergunning verstrekt voor de bouw van de nieuwe gymzaal voor de SBO De Bloeiwijzer aan Den Bloeyenden Wijngaardt 2 te Amstelveen.

Binnenkort zal er een aanvang worden gemaakt met de eerste activiteiten om te komen tot de realisatie van de nieuwe gymzaal. Dat betreft het bouwrijp maken van de locatie voor de nieuwe gymzaal. Bij deze eerste activiteiten zijn collega's van Wijkbeheer betrokken en de aannemer van de sloopwerken Hoogendorp uit Lijnden.

Zodra het terrein bouwrijp is gemaakt, start aannemer de Heemraad B.V. uit Amstelveen met de realisatie van de nieuwe gymzaal.

Als eerste wordt de paalfundering gemaakt. De werkzaamheden hiervoor starten eind Meibegin Juni. Het heiwerk vindt niet plaats met traditionele heipalen, maar wordt uitgevoerd met een trillingarm heisysteem. We verwachten dat u van deze werkzaamheden weinig geluidsoverlast zult ondervinden.

De nieuwe gymzaal is omstreeks eind 2021 gereed. Wellicht ondervindt u tijdens de bouwwerkzaamheden enige overlast of hinder. Wij doen er samen met de aannemers alles aan om dit tot een minimum te beperken en vragen om uw begrip en medewerking.

Mocht u nog algemene vragen hebben, dan kunt u contact opnemen met de Gemeente Amstelveen, 020-5404911.

Met vriendelijke groet,

M.J.F. Bok
Teamleider Vastgoed
Projecten & Advies

Oostelijk Halfgrond

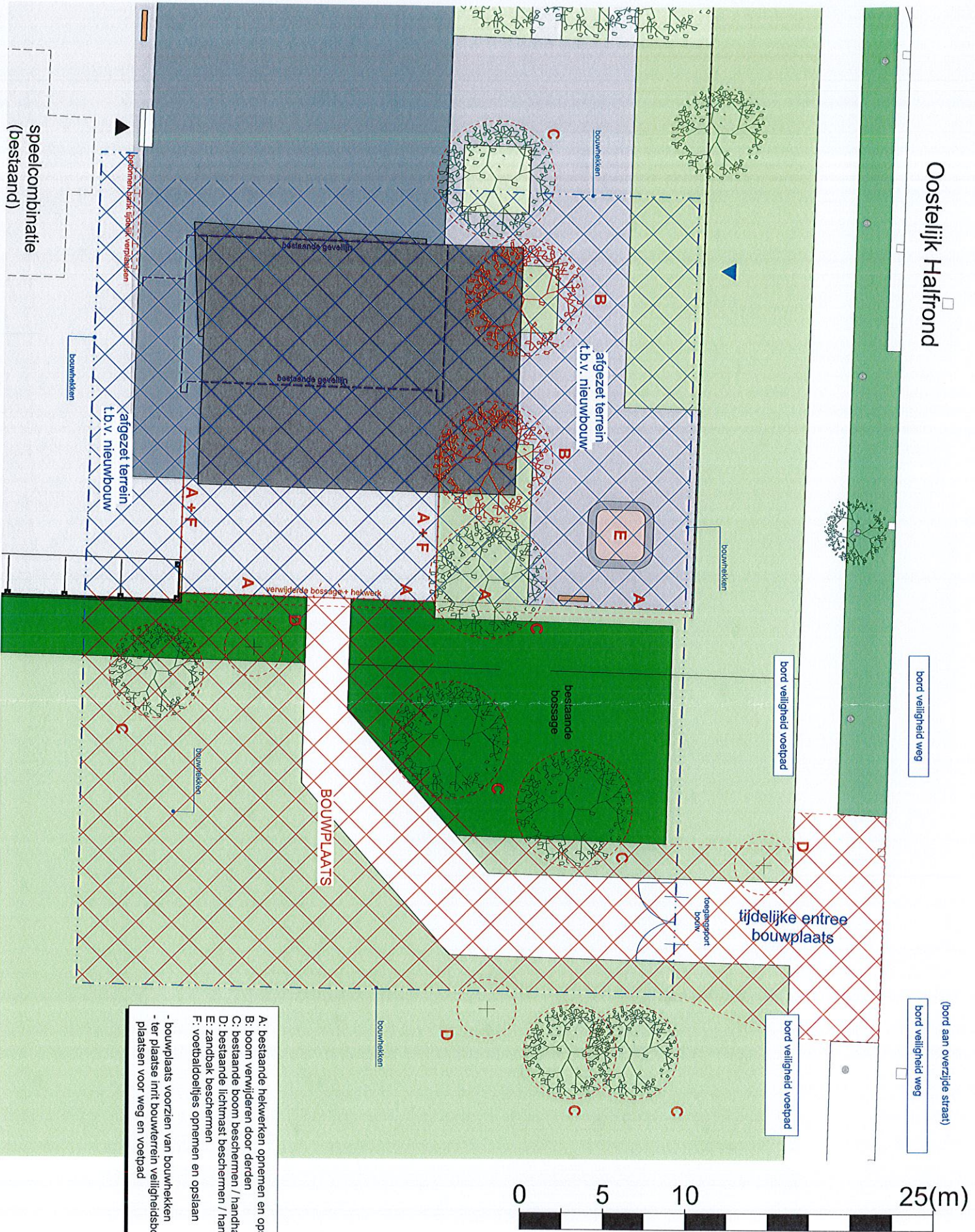

- A: bestaande hekwerken opnemen en opstaan
 - B: boom verwijderen door derden
 - C: bestaande boom beschermen / handhaven
 - D: bestaande lichtmast beschermen / handhaven
 - E: zandbak beschermen
 - F: voetbaldoeltes opnemen en opstaan
- bouwplaats voorzien van bouwhekken
- ter plaatse inrt bouwterrein veiligheidsborden plaatsen voor weg en voetpad



AANBESTEDING maten i.h.w. te controleren

Gymzaal, SBO De Bloeiwijzer		wijz. E:	
Bouwplaatsinrichting		wijz. D:	
		wijz. C:	
		wijz. B:	
		wijz. A:	
opdrachtgever:	Amstelwijs	tekeningnummer:	1906-BVB
fase:	Bouwvoorbereiding	datum:	06-01-2021
		schaal:	1:200
		formaat:	A3

weedaarchitecten

Gaffelstraat 7 3014 RA Rotterdam
 T (0)10.4333033 E info@weedaarchitecten.nl

